

Projekt

**UCHWAŁA NR XXXVI/...../2023  
RADY MIEJSKIEJ W KLESZCZELACH**

z dnia ..... 2023 r.

**w sprawie przejęcia od Powiatu Hajnowskiego przez Gminę Kleszczele zadania publicznego zarządzania  
drogą powiatową na terenie Gminy Kleszczele.**

Na podstawie art. 18 ust. 2 pkt 11 w związku z art. 8 ust. 2a i art. 10 ust. 1 ustawy z dnia 8 marca 1990 r. o samorządzie gminnym (Dz. U. z 2023 r. poz. 40, poz. 572, poz. 1463 i poz. 1688) oraz art. 19 ust. 4 w związku z art. 21 ust. 1 ustawy z dnia 21 marca 1985 r. o drogach publicznych (Dz. U. z 2023 r. poz. 645, poz. 760, poz. 1193 i poz. 1688) uchwala się, co następuje:

**§ 1.** Rada Miejska w Kleszczelach wyraża zgodę na przejęcie od Powiatu Hajnowskiego zadania publicznego zarządzania odcinkiem drogi powiatowej nr 1777B ulicy Kleszczelowskiej w miejscowości Dobrowoda, do dnia 31 grudnia 2025 r.

**§ 2.** Położenie i przebieg drogi, o której mowa w §1, oznaczone zostało na mapie stanowiącej załącznik do niniejszej uchwały.

**§ 3.** Upoważnia się Burmistrza Kleszczel do zawarcia porozumienia określającego zasady przekazania w/w drogi, w szczególności zasady wzajemnych rozliczeń finansowych.

**§ 4.** Wykonanie uchwały powierza się Burmistrzowi Kleszczel.

**§ 5.** Uchwała wchodzi w życie z dniem podjęcia.

Przewodniczący Rady

**mgr Aleksy Roszczenko**

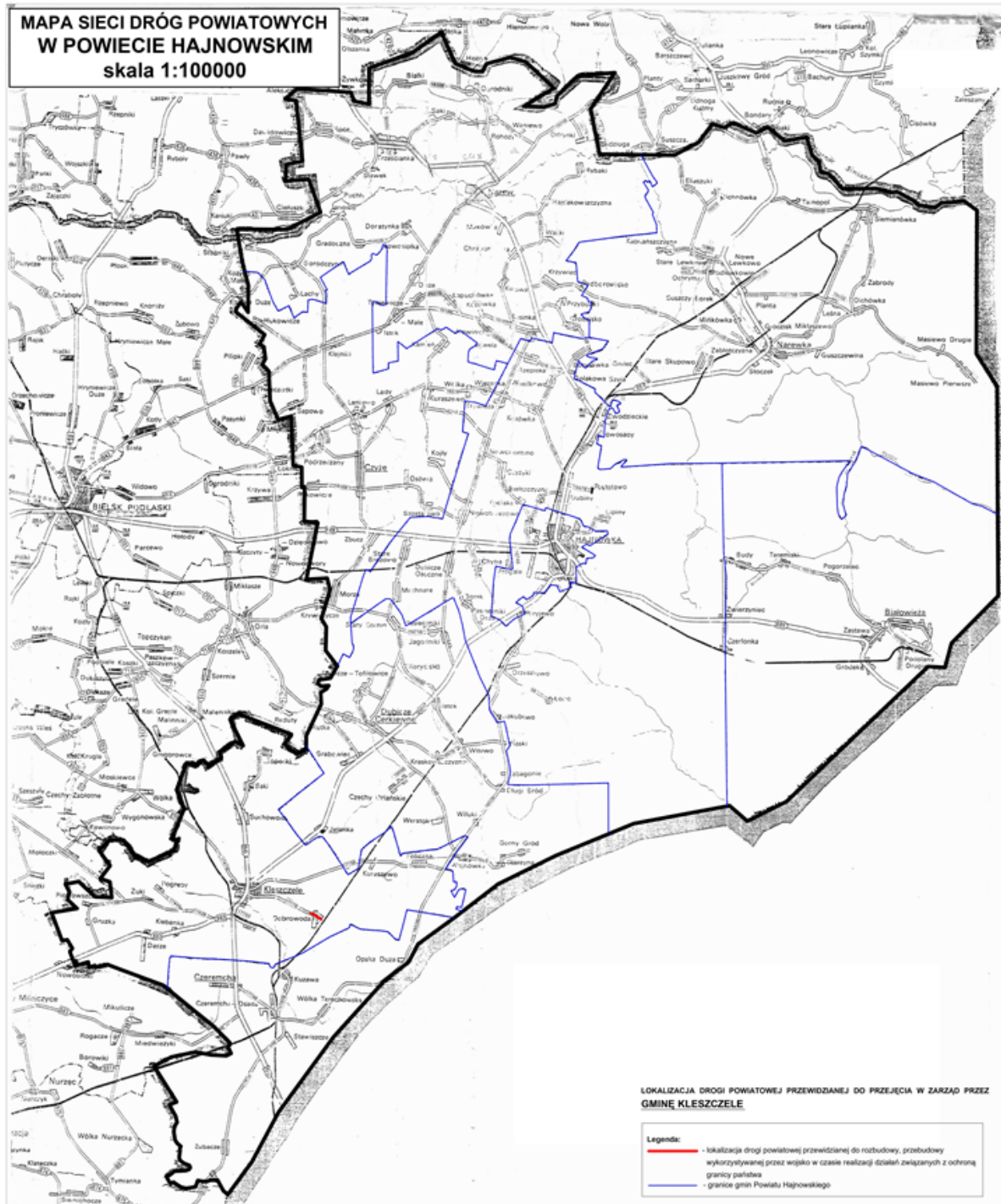

## **UZASADNIENIE**

W ramach Rządowego Funduszu Polski Ład: Programu Inwestycji Strategicznych – edycja ósma, Gmina Kleszczele została zakwalifikowana do otrzymania dofinansowania na inwestycję pn. „Przebudowa drogi powiatowej na terenie Gminy Kleszczele zniszczonej w wyniku działań związanych ochroną granicy państwa”.

Uchwałą nr XLI/324/2023 Rady Powiatu Hajnowskiego z dnia 26 października 2023 r. w sprawie przekazania Gminie Kleszczele zadania publicznego zarządzania drogą powiatową Rada Powiatu Hajnowskiego wyraziła zgodę na przekazanie Gminie Kleszczele w zarządzanie części drogi powiatowej nr 1777B tj. ulicy Kleszczelowskiej w Dobrowodzie.

Podjęcie przedmiotowej uchwały o przejęciu od Powiatu Hajnowskiego zadania publicznego zarządzania drogą powiatową na terenie Gminy Kleszczele jest niezbędne do realizacji inwestycji przez Gminę Kleszczele.

Sporządziła:

Aleksandra Majewska